PLAN NATIONAL D'ACTIONS EN FAVEUR DES TORTUES MARINES DES ANTILLES FRANÇAISES 2020-2029

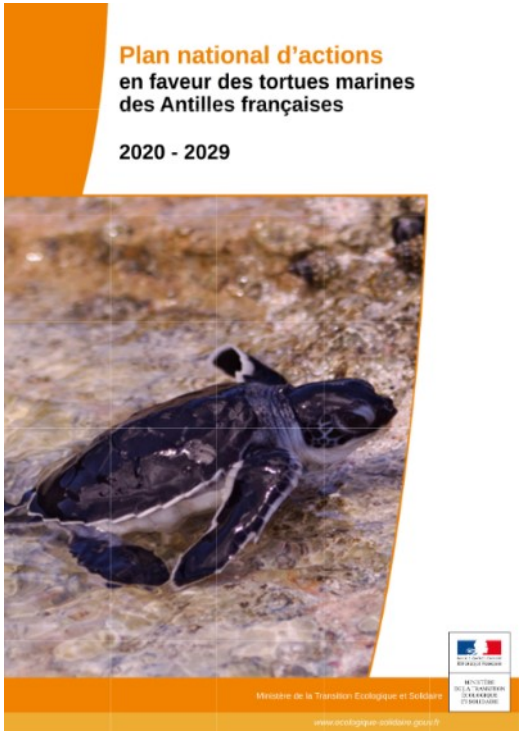

Commission thématique CONSERVATION en MER 2025

Guadeloupe, Saint-Martin, Martinique

Jeudi 2 octobre 2025

ORDRE DU JOUR

Ordre du jour détaillé - commission thématique "conservation en mer" du PNATMAF : 2 octobre 2025				
Accueil des participants sur la plateforme de visio-conférence et tour de table				8h-8h15
Introduction de la commission "conservation en mer" (changement d'animation, gouvernance, actions concernées du PNA)				8h15-8h30
Questions sur le bilan des avancées 2025 envoyé en amont				8h30-8h45
Action PNA	**Intervenant ou animateur**	**Territoire**	**Sujets**	**Timing intervention**
	Accompagner l'évolution de la réglementation de la pêche			
10	**Direction de la Mer** (M. Le Guern)	Guadeloupe	**Période ouverture saison pêche lambis 2025-2026** **Nouvel arrêté réglementant la pêche maritime professionnelle en Guadeloupe** Présentation et focus sur les modalités du nouvel arrêté favorables aux tortues marines	8h45-9h15
	- Accompagner les professionnels dans la recherche et la mise en place de techniques de pêche alternatives **- Former les professionnels de la pêche à la réanimation des tortues marines**			
11 & 13	**CNRS** (T. Sanchez & O. Bourgeois)	Guadeloupe Martinique	**Projet *Fonds vert Réduction des captures accidentelles pour une pêche efficiente et durable* (RECAPTED)** Bilan année 2025 | Perspectives 2026 (dont formation pêcheurs)	9h15-9h45
	Localiser et procéder à l'enlèvement des engins de pêches fantômes			
12	**L'ASSOMER** (M. Combes)	Martinique	**Projet *Brigade d'Intervention Maritime 2024-2026*** Bilan année 2025 du réseau de signalement et collecte de déchets et engins perdus Perspectives 2026	9h45-10h15
	Renforcer les actions de surveillance et de police			
16	**Direction de la Mer** (M. Jousseaume)	Martinique	**Plan de contrôle et de surveillance des pêches et de l'environnement marin** Bilan des contrôles 2024-2025 | Perspectives 2026	10h15-10h30
	PAUSE (10h30-10h45)			
	Lutter contre le mouillage forain sur les herbiers et les communautés coralliennes			
21	**AG RNSM** (J. Chalifour)	St-Martin	**Interdiction du mouillage à l'ancre dans la réserve naturelle** État des réflexions d'après la cartographie actualisée des biocénoses et la nouvelle ZMEL	10h45-11h00
	Direction de la Mer (M. Le Guern & G. Garnier)	Guadeloupe	**Zones de mouillages et d'équipement légers (ZMEL)** Actualité des projets accompagnés et instruits en 2025 | Attention particulière pour éviter le report du mouillage forain sur les récifs à proximité directe	11h00-11h15
	Direction de la Mer (S. Le Hyaric)	Martinique	**Zones de mouillages et d'équipement légers (ZMEL)** Actualité des projets ZMEL accompagnés et instruits en 2025 | Perspectives 2026	11h15-11h30
Animation PNA : clôture de la commission et liste propositions 2026 à soumettre aux COTEC				11h30-11h45

INTRODUCTION
Changement d'animation du PNATMAF

CONTEXTE

- **Dernière année marché d'animation non reconduite par ONF ➔ terme en avril 2025 après 8 ans**
- **Nouveau marché lancé par DEAL Guadeloupe en réaction ➔ animation transitoire 12 mois**
- **Marché notifié à l'asso TOTM en juin 2025 ➔ démarrage contrats animateurs en août/sept 2025**
- **2017 à 2025 : budget annuel 105 000 € / 3x0,5 ETP complétés par 2x0,5 ETP VSC ONF = 2,5 ETP**
- **2025 : budget 97 650 € / 2x0,75 ETP = 1,5 ETP pour toutes les îles dédiées au PNATMAF**

NOUVELLE ÉQUIPE D'ANIMATEURS

Guadeloupe / St-Martin

Nicolas PARANTHOËN

Animateur territorial du PNA pour la Guadeloupe
+590 690 47 37 32
nicolas.paranthoen@totm.ong

Jours travaillés : **lundi au mercredi**

Martinique

Alexis GUILLEUX

Animateur territorial du PNA pour la Martinique
+596 696 26 69 62
alexis.guilleux@totm.ong

Jours travaillés : **mardi au jeudi**

INTRODUCTION
Rappel de la gouvernance du PNATMAF

Antilles

Commissions
ÉCHOUAGES & DETRESSES
19 sept 2025 pour Guadeloupe/St-Martin
23 oct 2025 pour la Martinique

Bilan 2025 des actions menées **par thématique** du PNA

Commission
CONSERVATION EN MER
02 octobre 2025

Commission
CONSERVATION À TERRE
09 octobre 2025

Commission
CONNAISSANCE
16 octobre 2025

Commission
SENSIBILISATION
24 septembre 2025

Perspectives 2026 et **propositions d'actions à poursuivre / démarrer / arrêter**

Compilation des propositions techniques par l'équipe d'animation et **estimation budgétaire**

Comité technique (COTEC)
GUADELOUPE / SAINT-MARTIN
(présentiel, décembre 2025)

Comité technique (COTEC)
MARTINIQUE
(présentiel, décembre 2025)

Priorisation des propositions d'action selon **financements disponibles / à rechercher** pour la Guadeloupe / Saint-Martin

Priorisation des propositions d'action selon **financements disponibles / à rechercher** pour la Martinique

Comité de pilotage (COPIL) Antilles : validation du programme d'actions 2026

4

INTRODUCTION
Objectifs et actions du volet conservation en mer

Antilles

ENJEUX	OBJECTIFS	N°ACTION et priorité (1 ou 2)	ACTIONS
VOLET CONSERVATION			
Rétablissement des populations de tortues marines du territoire	**Réduire les captures accidentelles** liées à l'activité de pêche	10	Accompagner l'évolution de la **réglementation de la pêche**
		11	Accompagner les professionnels dans la recherche et la mise en place de **techniques de pêche alternatives**
		12	Localiser et procéder à **l'enlèvement des engins de pêche fantômes** et des **engins non-réglementaires**
		13	Former les professionnels de la pêche à la **"réanimation"** des tortues marines
	Lutter contre le **dérangement** par l'homme	14	Encadrer **l'approche** des tortues marines
	Lutter contre les **infractions** à la protection des tortues marines	16	Renforcer les actions de **surveillance et de police**
Bonne qualité des habitats prioritaires des tortues marines	Encadrer les **aménagements et activités** susceptibles d'impacter les habitats des tortues marines	21	Lutter contre le **mouillage forain** sur les herbiers et les communautés coralliennes

5

INTRODUCTION
Bilan des avancées 2025

TOTM

Antilles

BILAN DES AVANCÉES 2025 D'APRÈS LE PROGRAMME D'ACTIONS VALIDÉ EN COPIL

- **Fichier détaillé envoyé avec invitation le 24 septembre / questions ?**

N° action PNA	Intitulé action PNA	Priorité PNA	Territoire	N° Propositions Gouvernance 2024	Propositions des commissions thématiques 2024 ajustées par les COTEC n°7	Priorité fixée pour 2025	État de réalisation 2025	Commentaire	Maintien de la proposition pour 2026 ?
					Volet Conservation en mer				
10	Accompagner l'évolution de la réglementation de la pêche	1	Guadeloupe	ConsMer_01 modifiée par COTEC 971	**Commission** : prend acte de l'**ouverture de la pêche au lambi** en Guadeloupe du **15 octobre au 15 décembre 2024**. L'ouverture de la pêche au lambi pour la saison 2025-2026 décidée par arrêté préfectoral après délibération du CRPMEM-IG sera présentée pour information à la commission 2025	1	En attente	**Période d'ouverture de la pêche au lambi 2025-2026** pas encore actée à la date de ce bilan (23/09/2025). Elle sera **annoncée en commission du 2 octobre 2025** (présentation prévue en commission "conservation en mer")	Oui
			Guadeloupe	ConsMer_02 modifiée par COTEC 971	**DM et CRPMEM-IG :** poursuivent les discussions préalables à la publication du **nouvel arrêté** portant **réglementation de la pêche maritime en Guadeloupe et à Saint-Martin**, prévoyant potentiellement l'interdiction des filets trémail	1	Réalisé	Publication de l'**arrêté préfectoral N° 2025-271 du 3 juillet 2025** portant réglementation de la pêche maritime professionnelle en Guadeloupe, 23 ans après la publicatoin du précédent arrêté en vigueur. **Filets trémail interdits** par l'Article 10 six mois après la publication de l'arrêté (soit au 3 janvier 2026) **Caractéristiques techniques de la folle à lambi modifiées** par l'Article 13-1 : hauteur maximale de 80cm, maillage minimum de 110mm de côté, flotteurs interdits dans le montage du filet, etc. (présentation prévue en commission "conservation en mer")	Non, terminée
11	Accompagner les professionnels dans la recherche et la mise en place de techniques de pêche alternatives	1	Guadeloupe Martinique	ConsMer_03	**CNRS** : lancera officiellement le **projet Fonds verts RECAPTED** par un COPIL début 2025, en collaboration avec les préfectures, les DEAL, l'animation du PNA et d'autres partenaires (DM, gestionnaires d'aires marines protégées, comités des pêches, associations), incluant la **formation des marins-pêcheurs à la réanimation** des tortues marines en lien avec les réseaux échouages notamment	1	En cours	Projet RECAPTED lancé par **COPIL tenu le 13 février 2025**, associant les DEAL, animation du PNA et autres partenaires du RTMAF. **Pas de compte-rendu diffusé. Formation des marins-pêcheurs** à la réanimation des tortues marines, en lien avec les réseaux échouages, **en attente** (présentation prévue en commission "conservation en mer")	Oui
12	Localiser et procéder à l'enlèvement des engins de pêches fantômes	1	Martinique	ConsMer_04	**L'ASSO-MER** : lance le projet de **Brigade d'Intervention Maritime 2024-2026** en Martinique, poursuivant la structuration d'un réseau pour le signalement et la collecte de gros déchets marins et d'engins de pêches perdus ou abandonnés, et associant les partenaires du RTMM (RETOM, CNRS, etc.)	1	En cours	Projet en cours, **groupe WhatsApp** incluant L'ASSO-MER, le RETOM (Aquasearch), la DM, le PNMM et la DEAL créé pour coordonner de potentielles interventions sur tortues emmêlées dans des filets ou casiers, mais très peu de moyens nautiques mobilisables au sein du réseau d'intervenants (présentation prévue en commission "conservation en mer")	Oui
			Guadeloupe	ConsMer_05	**GPMG** : lance un appel à projets avec l'assistance à maîtrise d'ouvrage de l'animation du PNA pour **structurer un réseau de signalement et de collecte de gros déchets marins et d'engins de pêches perdus ou abandonnés**, et associant les autorités compétentes (dont direction de la mer) et les partenaires du RTMG (réseau échouage, CNRS, PNG, etc.)	1	Non réalisé	**Action non réalisée par le GPMG, et non impulsée par l'animation du PNA dans le contexte de transition sur l'animation du PNATMAF entre l'ONF et TOTM**	Oui
13	Former les professionnels de la pêche à la réanimation des TM	1	Antilles	/	Cf. proposition n°03	1	Non réalisé	Cf. action 11	
14	Encadrer l'approche des tortues marines	1	Antilles	ConsMer_06 modifiée par COTEC 971	**DEAL 971 & 972** : étudient la **possibilité juridique** de **fixer les règles d'approche et d'encadrement pour l'observation de tortues marines**, via les **aires marines protégées** aux Antilles (dont le PNG et le PNMM)	2	En attente	**Guadeloupe** : échange engagé avec le PNG début 2025, mais sujet en pause dans le contexte de transition sur l'animation du PNATMAF entre l'ONF et TOTM. Une nouvelle réunion en cours de programmation entre la DEAL et le PNG. **Martinique** : échange engagé avec le PNMM et la DM à l'occasion de 2 réunions d'échange, mais sujet en pause dans le contexte de transition sur l'animation du PNATMAF entre l'ONF et TOTM.	Oui
16	Renforcer les actions de surveillance et de police	2	Guadeloupe	ConsMer_07 modifiée par COTEC 971	**DM Guadeloupe :** poursuit la coordination de l'action des services de l'État dans le cadre du nouveau **Plan de contrôle des pêches et de surveillance de l'environnement marin (PCPMSEM)**, qui s'applique également aux îles du Nord. Elle proposera en commission 2025 un **bilan de ces contrôles** avec ses partenaires (PNG, SD OFB, Gendarmerie maritime, Brigade nautique, ULAM, Douane, RN Petite Terre, RN St-Martin), incluant le **nombre de PV simplifiés pour application de l'arrêté n°329-2023 interdisant le mouillage sur les herbiers marins, en particulier à Marie-Galante, à Deshaies et au Gosier**	3	En cours	Bilan des contrôles présenté en commission du 2 octobre 2025 (présentation prévue en commission "conservation en mer")	Oui
			Martinique	ConsMer_08 modifiée par COTEC 972	**DM Martinique** : poursuit la coordination l'action des services de l'État dans le cadre du **Plan de contrôle et de surveillance des pêches et de l'environnement marin 2024-2025 (PCPM-EM)**. Elle proposera en commission 2025 un **bilan de ces contrôles** avec ses partenaires (PNNM, SD OFB, Gendarmerie maritime, Brigade nautique, ULAM, Douane, PNRM)	3	En cours	Bilan des contrôles présenté en commission du 2 octobre 2025 (présentation prévue en commission "conservation en mer")	Oui
21	Lutter contre le mouillage forain sur les herbiers et les communautés coralliennes	1	Saint-Martin	ConsMer_09	**L'AGRNSM** poursuit l'objectif d'**interdire le mouillage à l'ancre dans la réserve naturelle**, d'après la cartographie actualisée des biocénoses et la nouvelle ZMEL installée dans le cadre du projet ReCorEA	3	En attente	Installation de la ZMEL retardée pour cause d'études réglementaires : dossier d'autorisation environnementale déposé en janvier 2025 ; réponse reçue en juin 2025, nécessitant une étude d'impact avant autorisation d'occupation temporaire (AOT). Le projet ReCorEA est prolongé jusqu'en mars 2026.	Oui
			Guadeloupe	ConsMer_10	**La DM Guadeloupe** poursuit le **suivi des projets de ZMEL**, avec une attention particulière pour éviter le report du mouillage forain sur les récifs à proximité directe	3	En cours	Suivi des projets de ZMEL en continu. (présentation prévue en commission "conservation en mer")	Oui
			Martinique	ConsMer_11	**La DM Martinique** poursuit le **suivi des projets de ZMEL**, et poursuit la réflexion pour évaluer le besoin et la **possibilité d'interdire le mouillage sur herbiers** comme en Guadeloupe	3	En cours	Suivi des projets de ZMEL en continu. (présentation prévue en commission "conservation en mer")	Oui

VOLET CONSERVATION (EN MER)

Objectif 1 : **Réduire les captures accidentelles liées à l'activité de pêche**

7

Action 10 : Accompagner l'évolution de la réglementation de la pêche

CT Conservation en mer 2024 (modifiées COTEC & validées COPIL) Guadeloupe

PROPOSITION N°1

*« La **commission** prend acte de l'ouverture de la **pêche au lambi** en Guadeloupe du 15 octobre au 15 décembre 2024.*
*L'ouverture de la pêche au lambi pour la **saison 2025-2026** décidée par arrêté préfectoral après **délibération du CRPMEM-IG** sera présentée pour information à la **commission 2025** »*

PROPOSITION N°2

*« La **Direction de la Mer en Guadeloupe** et le **CRPMEM-IG** poursuivent les discussions préalables à la publication du **nouvel arrêté portant réglementation de la pêche maritime en Guadeloupe et à Saint-Martin**, prévoyant notamment l'interdiction des filets trémail ».*

Action 10 : Accompagner l'évolution de la réglementation de la pêche

PRÉFET DE LA GUADELOUPE
Liberté Égalité Fraternité
Direction de la Mer de la Guadeloupe

Bilan 2025

Guadeloupe

SIGNATURE DU NOUVEL ARRÊTÉ PÊCHE PROFESSIONNELLE LE 3 JUILLET 2025

- Champ d'application **limité à l'archipel de Guadeloupe**
- Intégration des **interdictions de pêche aux ilets Pigeon et dans les zones cœur de parc**
- Interdiction des **filets maillants dérivants, du chalutage et du dragage, interdiction du filet maillant fixe en dessous de 100 mètres** (200 mètres dans l'ancien AP)
- **Maillage des casiers** qui passe de **38 à 40 mm minimum**
- **Interdiction du filet trémails** à compter du **3 janvier 2026**
- Réglementation DCP
- **Licences de pêche** pour : Oursins, lambis, calamars, DCP et senne
- **Taille minimale** des poissons passe de **10 à 12 cm**

RÉSEAU TORTUES MARINES GUADELOUPE FWI

RÉSEAU TORTUES MARINES MARTINIQUE

Action 10 : Accompagner l'évolution de la réglementation de la pêche

PRÉFET DE LA GUADELOUPE
Liberté
Égalité
Fraternité
Direction de la Mer de la Guadeloupe

Bilan 2025

Guadeloupe

SIGNATURE DU NOUVEL ARRÊTÉ PÊCHE PROFESSIONNELLE LE 3 JUILLET 2025

Repos biologique pour

- **les perroquets** (chats) : fermeture en octobre/novembre
- **la langouste** : fermeture en mai et juin

Période d'ouverture limitée pour :

- **le lambis** : 4 mois maximum par an
- **l'oursin blanc** : 30 jours maximum par an

RÉSEAU TORTUES MARINES GUADELOUPE FWI

RÉSEAU TORTUES MARINES MARTINIQUE

Action 10 : Accompagner l'évolution de la réglementation de la pêche

PRÉFET DE LA GUADELOUPE
Liberté
Égalité
Fraternité
Direction de la Mer de la Guadeloupe

Bilan 2025

Guadeloupe

SIGNATURE DU NOUVEL ARRÊTÉ PÊCHE PROFESSIONNELLE LE 3 JUILLET 2025

Article 19.1 TORTUES MARINES

Toutes les espèces de tortues marines sont **interdites à la pêche**.

L'interdiction énoncée ci-dessus porte également sur l'utilisation et la vente de toute partie (chair, œufs ou carapace) de ces espèces.

Toute **capture accidentelle** des espèces énoncées ci-dessus est **signalée immédiatement** au Centre régional opérationnel de surveillance et de sauvetage Antilles-Guyane (**CROSS AG**) qui met le pêcheur en contact avec les services appropriés notamment en cas d'animal blessé.

En cas de **capture accidentelle d'un animal vivant mais blessé**, le pêcheur est exceptionnellement **autorisé à détenir à bord, transborder ou débarquer** cet animal dans le seul objectif de lui **porter assistance**.

RÉSEAU TORTUES MARINES GUADELOUPE FWI

RÉSEAU TORTUES MARINES MARTINIQUE

Action 10 : Accompagner l'évolution de la réglementation de la pêche

PRÉFET DE LA GUADELOUPE
Liberté
Égalité
Fraternité
Direction de la Mer de la Guadeloupe

Perspectives 2026

Guadeloupe

MISE EN PLACE DE L'ARRÊTÉ

1- **Montée en puissance progressive** tant au niveau réglementaire :

-Mise en place des licences,
-Périodes de pêche
-Déclaration des DCP

2 - au niveau **contrôle**

3 - Pose de **DCP collectifs**

Action 11: Accompagner les professionnels dans la recherche et la mise en place de techniques alternatives
Action 13 : Former les professionnels de la pêche à la réanimation des tortues marines

CT Conservation en mer 2024 (validé COTEC & COPIL) **Guadeloupe/Martinique**

PROPOSITION N°3

*« Le **CNRS** lance officiellement le projet Fonds verts **RECAPTED** par un **COPIL début 2025**, en collaboration avec les préfectures, les DEAL, l'animation du PNA et d'autres partenaires (DM, gestionnaires d'aires marines protégées, comités des pêches, associations), incluant la **formation des marins-pêcheurs à la réanimation des tortues marines** en lien avec les réseaux échouages notamment »*

Action 11: Accompagner les professionnels dans la recherche et la mise en place de techniques alternatives
Action 13 : Former les professionnels de la pêche à la réanimation des tortues marines

Projet RECAPTED

Guadeloupe/Martinique

Action 13 : Former les professionnels de la pêche à la réanimation des tortues marines

Formation réanimation tortue marine

Guadeloupe/Martinique

- Formation à la réanimation des tortues marines en cours d'élaboration

- Près de 8 pêcheurs en Martinique déjà sensibilisés aux bons gestes à adopter pour les tortues prises dans des filets

Liste des pêcheurs sensibilisés

Nom	Lieu
Jean Ernest Jean Joseph	Fond Lahaye
Jean Ernest Marc Eliase	Fond Lahaye
Vaudran Francis	Anse d'Arlet
Olivier Ulvin	Anse d'Arlet
Varan William	Marin
Cinna Gérard	Marin
Roberto Egoueté	Marin
Marcus Bernard	Fond Lahaye

Action 11: Accompagner les professionnels dans la recherche et la mise en place de techniques alternatives
Action 13 : Former les professionnels de la pêche à la réanimation des tortues marines

Bilan RECAPTED 2025 | **Guadeloupe/Martinique**

Établissement d'un lien durable

197 pêcheurs rencontrés sur les deux îles

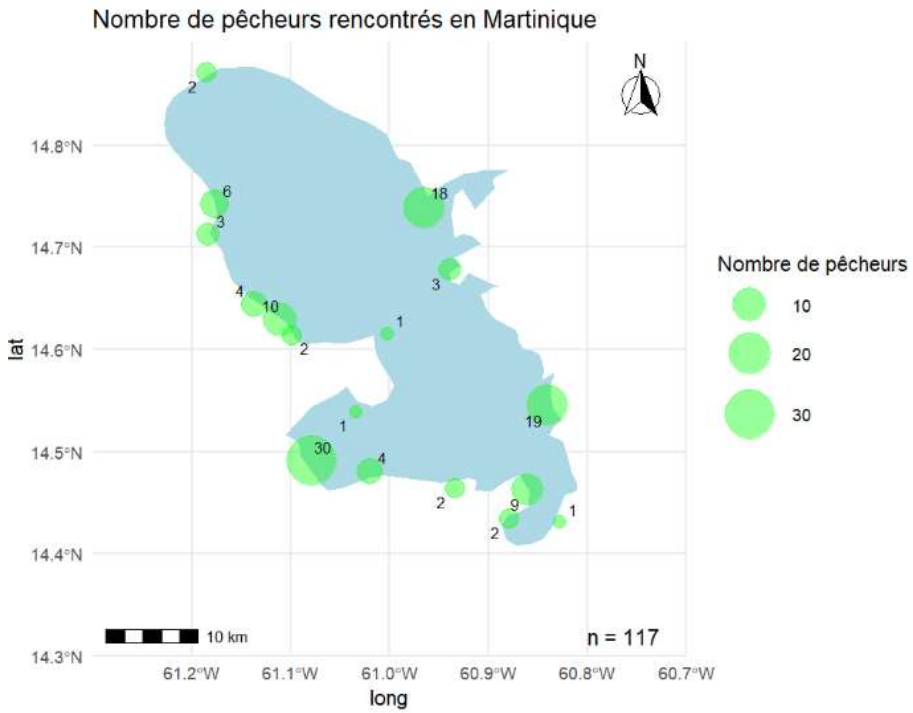

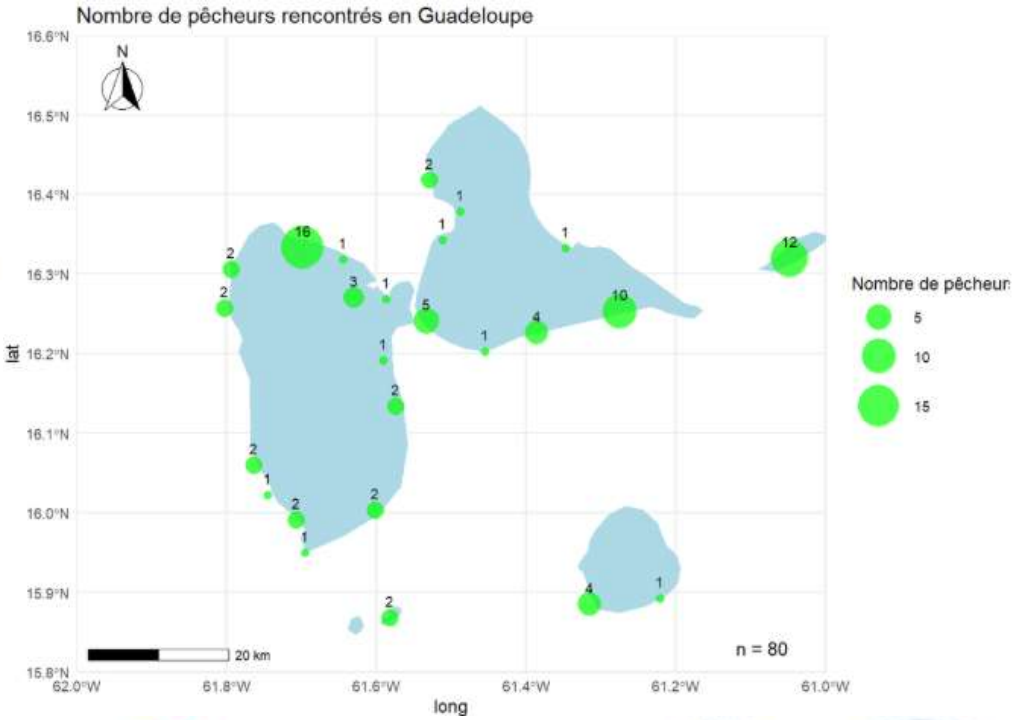

Action 11: Accompagner les professionnels dans la recherche et la mise en place de techniques alternatives
Action 13 : Former les professionnels de la pêche à la réanimation des tortues marines

Bilan RECAPTED 2025 | **Guadeloupe/Martinique**

Établissement d'un lien durable

339 entretiens ont été réalisés avec des pêcheurs sur les deux îles

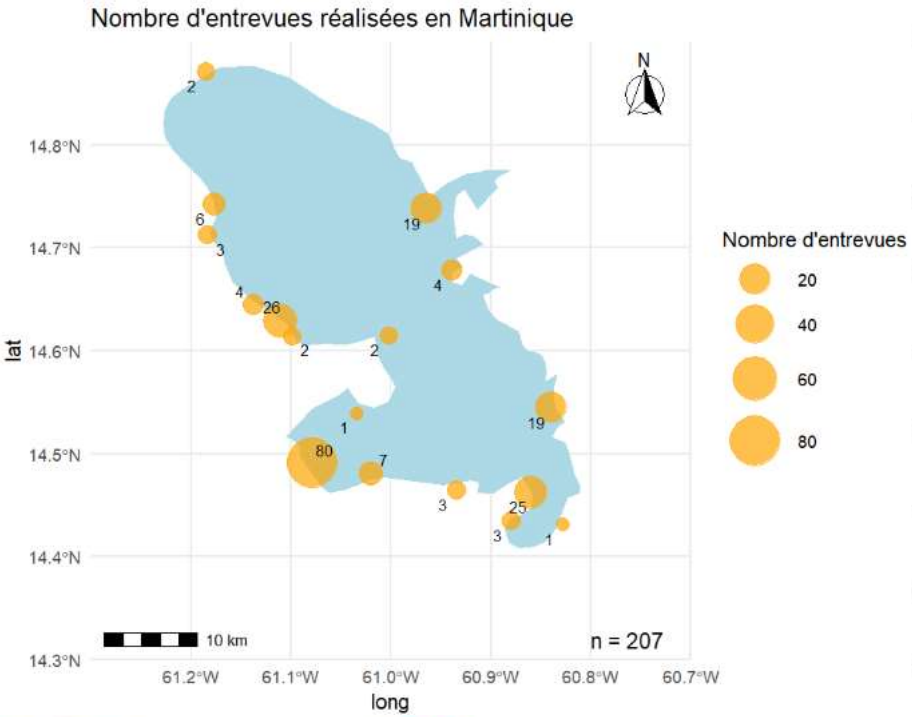

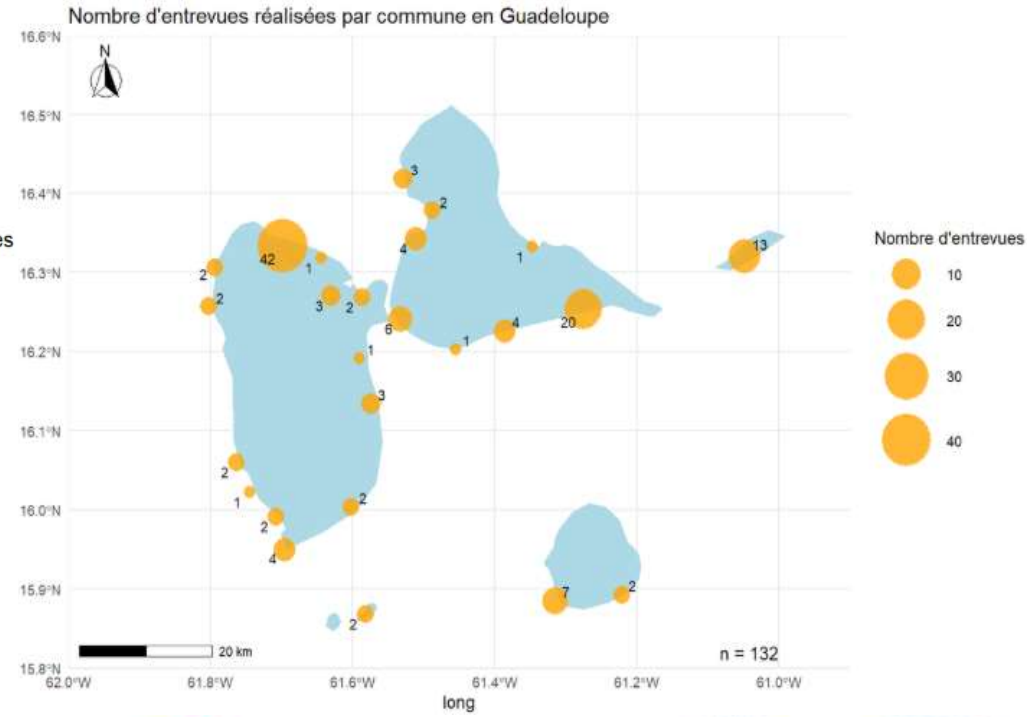

Action 11: Accompagner les professionnels dans la recherche et la mise en place de techniques alternatives
Action 13 : Former les professionnels de la pêche à la réanimation des tortues marines

Bilan RECAPTED 2025 | **Guadeloupe/Martinique**

Établissement d'un lien durable

51 questionnaires en cours en Martinique

52 questionnaires en cours en Guadeloupe

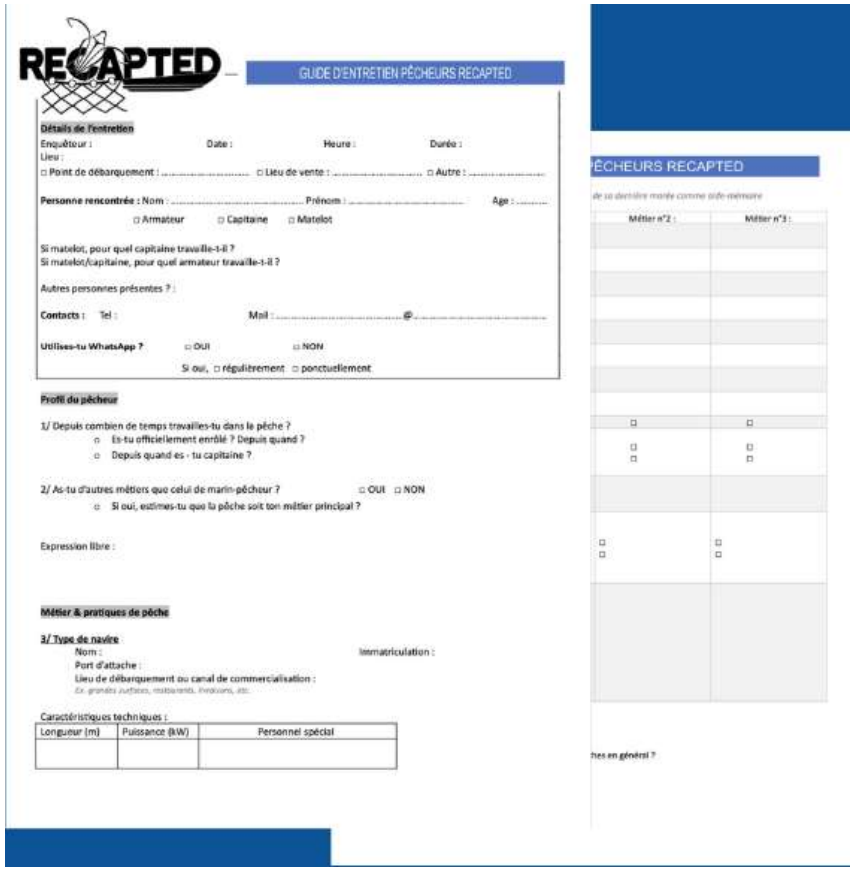

RECAPTED – GUIDE D'ENTRETIEN PÊCHEURS RECAPTED

Détails de l'entretien
Enquêteur : Date : Heure : Durée :
Lieu :
□ Point de débarquement : ..... □ Lieu de vente : ..... □ Autre : .....

Personne rencontrée : Nom : ..... Prénom : ..... Age : .....
□ Armateur □ Capitaine □ Matelot

Si matelot, pour quel capitaine travaille-t-il ?
Si matelot/capitaine, pour quel armateur travaille-t-il ?

Autres personnes présentes ? :

Contacts : Tel : Mail : .....@.....

Utilises-tu WhatsApp ? □ OUI □ NON
Si oui, □ régulièrement □ ponctuellement

Profil du pêcheur

1/ Depuis combien de temps travailles-tu dans la pêche ?
- Es-tu officiellement enrôlé ? Depuis quand ?
- Depuis quand es - tu capitaine ?

2/ As-tu d'autres métiers que celui de marin-pêcheur ? □ OUI □ NON
- Si oui, estimes-tu que la pêche soit ton métier principal ?

Expression libre :

Métier & pratiques de pêche

3/ Type de navire
Nom : Immatriculation :
Port d'attache :
Lieu de débarquement ou canal de commercialisation :
Ex. grandes surfaces, restaurants, revendeurs, etc.

Caractéristiques techniques :

Longueur (m)	Puissance (kW)	Personnel spécial

PÊCHEURS RECAPTED

de sa dernière marée comme aide-mémoire

Métier n°2 :	Métier n°3 :
□	□
□ □	□ □
□ □	□ □

hes en général ?

Commission thématique CONSERVATION EN MER 2025 – PNATMAF

Action 11: Accompagner les professionnels dans la recherche et la mise en place de techniques alternatives
Action 13 : Former les professionnels de la pêche à la réanimation des tortues marines

Bilan RECAPTED 2025 | **Guadeloupe/Martinique**

Établissement d'un lien durable

4 Relevés de senne avec les pêcheurs de Fond Lahaye (972)

Signalement au CNRS d'une tortue imbriquée en détresse par les pêcheurs de Petite-Anse (972)

Moment de convivialité autour d'un repas avec les pêcheurs

PRÉFET DE LA RÉGION GUADELOUPE

Direction de l'Environnement, de l'Aménagement et du Logement

PRÉFET DE LA MARTINIQUE

Direction de l'environnement, de l'aménagement et du logement

Action 11: Accompagner les professionnels dans la recherche et la mise en place de techniques alternatives
Action 13 : Former les professionnels de la pêche à la réanimation des tortues marines

Bilan RECAPTED 2025 — Martinique

Pêcheurs retenus 972

Pêcheurs	Sites	Engin(s) de pêche principal(aux)	Autres engins de pêche
VAUDRAN Francis	Anses-d'Arlet	Casier	**Filet à lambis**
DIDIN Manuel	Anses-d'Arlet	**Filet à lambis + Filet droit à poissons** + casier + palangre	
VARANE William	Le Marin	**Filet droit à langoustes + Filet droit à poissons + Filet à lambis**	Casiers
CINNA Gérard	Le Marin	**Filet à lambis + Filet droit à langoustes** + DCP	
JEAN JOSEPH Jean Ernest	Fond-Lahaye	**Filet droit à langoustes + filet droit à poissons + Filet à lambis**	Filet à balaou + DCP
CONSTABLE Marc-André	Le Robert	**Filet droit à langoustes + filet droit à poissons + Filet à lambis**	
ANACHARSIS Jean-Paul	Le Vauclin	**Filet droit à langoustes + filet droit à poissons** + casier	Palangre
OCTAVIA Steeven	Le Diamant	**Filet à lambis + Filet droit à langoustes** + DCP + palangre	Apnée

Carte des pêcheurs intégrés et pressentis au projet en Martinique

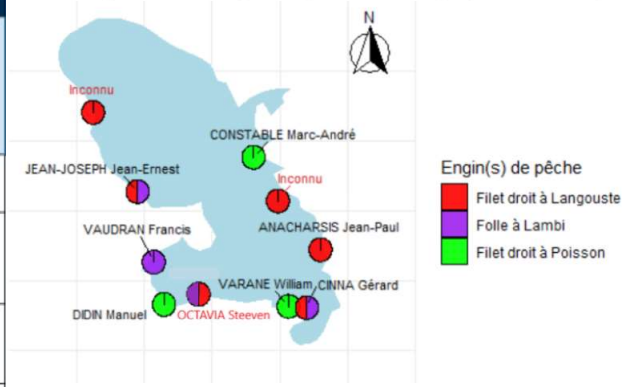

Action 11: Accompagner les professionnels dans la recherche et la mise en place de techniques alternatives

Bilan RECAPTED 2025 — Martinique

Avancement des tests 972

Nom pêcheurs	Port d'attache ou secteur	Nombre de tests par métier en 2025		
		FDP	FDL	FL
		LEDS UV	LEDs vertes	LEDs vertes
Didin Manuel	Anse d'Arlet	2	X	X
Vaudran Francis	Anse d'Arlet	X	X	15
William Varan	Marin	2	X	8
Cinna Gérard	Marin	X	0	2
Jean Joseph Jean Ernest	Lahaye	X	0	25
Constable Marc André	Robert	2	X	X
Jean-Paul Anacharsis	Le Vauclin	X	10	X
Steeven OCTAVIO	Diamant	X	0	X
Inconnu	Le François	X	0	X
Inconnu	St Pierre - Case pilote	X	0	X
TOTAL		6	10	50
		66		

Tableau récapitulatif du nombre de tests par pêcheur sur l'année 2025

Nom pêcheurs	Port d'attache ou secteur	Nombre de tests par métier en 2025		
		FDP	FDL	FL
		LEDS UV	LEDs vertes	LEDs vertes
DIDIN Manuel	Anse d'Arlet	20	X	X
VAUDRAN Francis	Anse d'Arlet	X	X	20
VARANE William	Le Marin	20	X	X
CINNA Gérard	Le Marin	X	20	20
JEAN JOSEPH Jean Ernest	Fond Lahaye	X	20	20
CONSTABLE Marc André	Le Robert	20	X	X
ANACHARSIS Jean-Paul	Le Vauclin	X	20	X
Steeven OCTAVIO	Le Diamant	X	20	X
Inconnu	Le François	X	20	X
Inconnu	St Pierre - Case Pilote	X	20	X
TOTAL		60	120	60
		240		

Tableau prévisionnel du nombre de tests par pêcheur sur l'année 2025

Lancement des tests le 1er juillet 2025

Direction de l'Environnement, de l'Aménagement et du Logement

Direction de l'environnement, de l'aménagement et du logement

Action 11: Accompagner les professionnels dans la recherche et la mise en place de techniques alternatives

Bilan RECAPTED 2025 — Guadeloupe

Pêcheur	Port d'attache ou secteur	Nombre de tests par métier entre juillet 2025 et juillet 2026		
		FD	FIL*	FoL*
		LEDs UV	LEDs vertes / PISCES	LEDs vertes
Cédrick BAZILE	Morne-à-l'Eau (Vieux-Bourg)	0	0	0
Christophe CRAIL*	Sainte-Rose	0	0	0
Jacques MORVAN	Sainte-Rose	0	0	0
Anthony FICHER	Vieux-Fort	0	0	0
Christophe CATHERINE	Saint-François	10	0	0
1 (pressenti)	La Désirade	0	0	0
Pédro GARÇON	Les Saintes (Terre de Haut)	0	0	0
1 (pressenti)	Marie-Galante (Grand-Bourg ou Saint-Louis ou Capesterre ?)	0	0	0
Raymond MONPIERRE	Port-Louis	0	0	0
TOTAL		10	0	0
		10		

Tableau récapitulatif du nombre de tests par pêcheur sur l'année 2025

Interdiction du trémail

Pêcheur	Port d'attache ou secteur	Nombre de tests par métier entre juillet 2025 et juillet 2026		
		FD	FIL*	FoL*
		LEDs UV	LEDs vertes / PISCES	LEDs vertes
Cédrick BAZILE	Morne-à-l'Eau (Vieux-Bourg)	0	50	20
Christophe CRAIL*	Sainte-Rose	0	30	20
Jacques MORVAN	Sainte-Rose	30	0	0
Anthony FICHER	Vieux-Fort	0	20	0
Christophe CATHERINE	Saint-François	30	0	20
(1 pressenti)	La Désirade	0	40	0
Pédro GARÇON	Les Saintes (Terre-de-Haut)	0	0	30
1 (pressenti)	Marie-Galante (Grand-Bourg ou Saint-Louis ou Capesterre	30	0	0
Raymond MONPIERRE	Port-Louis	0	30	0
TOTAL		90	170	90
		350		

Tableau prévisionnel du nombre de tests par pêcheur sur l'année 2025

Lancement des tests 28 juillet 2025

PRÉFET DE LA RÉGION GUADELOUPE — Direction de l'Environnement, de l'Aménagement et du Logement

PRÉFET DE LA MARTINIQUE — Direction de l'environnement, de l'aménagement et du logement

Action 11: Accompagner les professionnels dans la recherche et la mise en place de techniques alternatives

Perspectives RECAPTED 2026 — Martinique

Nom pêcheurs	Port d'attache ou secteur	Nombre de tests par métier en 2025			Nombre de tests par métier en 2026		
		FDP	FDL	FL	FDP	FDL	FL
		LEDS UV	LEDs vertes	LEDs vertes	LEDS UV	LEDs vertes	LEDs vertes
DIDIN Manuel	Anse d'Arlet	20	X	X	20	X	10
VAUDRAN Francis	Anse d'Arlet	X	X	20	X	X	20
VARANE William	Le Marin	20	X	X	20	X	X
CINNA Gérard	Le Marin	X	20	20	X	20	20
JEAN JOSEPH Jean Ernest	Fond Lahaye	X	20	20	X	20	20
CONSTABLE Marc André	Le Robert	20	X	X	20	X	X
ANACHARSIS Jean-Paul	Le Vauclin	X	20	X	10	30	X
Steeven OCTAVIO	Le Diamant	X	20	X	X	20	X
Inconnu	Le François	X	20	X	X	20	X
Inconnu	St Pierre - Case Pilote	X	20	X	X	20	X
TOTAL		60	120	60	70	130	70
		240			270		

Recherche de deux nouveaux pêcheurs pour filet à langouste.

Renforcement d'un lien durable avec les pêcheurs.

Action 11: Accompagner les professionnels dans la recherche et la mise en place de techniques alternatives

Perspectives RECAPTED 2026 — Guadeloupe

Pêcheur	Port d'attache ou secteur	Nombre de tests par métier entre juillet 2025 et juillet 2026		
		FD	FL*	FoL*
		LEDs UV	LEDs vertes / PISCES	LEDs vertes
Cédrick BAZILE	Morne-à-l'Eau (Vieux-Bourg)	0	50	20
Christophe CRAIL*	Sainte-Rose	0	30	20
Jacques MORVAN	Sainte-Rose	30	0	0
Anthony FICHER	Vieux-Fort	0	20	0
Christophe CATHERINE	Saint-François	30	0	20
(1 pressenti)	La Désirade	0	40	0
Pédro GARÇON	Les Saintes (Terre-de-Haut)	0	0	30
1 (pressenti)	Marie-Galante (Grand-Bourg ou Saint-Louis ou Capesterre	30	0	0
Raymond MONPIERRE	Port-Louis	0	30	0
TOTAL		90	170	90
		350		

Recherche de deux nouveaux pêcheurs pour filet à langoustes et filet droit poissons.

Renforcement d'un lien durable avec les pêcheurs.

Direction de l'Environnement, de l'Aménagement et du Logement

Direction de l'environnement, de l'aménagement et du logement

Action 12: Localiser et procéder à l'enlèvement des engins de pêche fantômes et des engins non réglementaires

TOTM

CT Conservation en mer 2024 (validé COTEC & COPIL) | Martinique

PROPOSITION N°4

*« **L'Asso-Mer** lance le projet de **Brigade d'Intervention Maritime 2024-2026** en Martinique, poursuivant la structuration d'un réseau pour le **signalement et la collecte de gros déchets marins et d'engins de pêches** perdus ou abandonnés, et associant les partenaires du RTMM (RETOM, CNRS, etc.) »*

Actions principales:

- organisation prospections et **collectes** en mer / à terre avec bénévoles et partenaires
- **accompagnement** acteurs sur gestion déchets : marins pêcheurs et collectivités (communes)
- développement **connaissances** : sources des déchets, micro-plastiques, engins de pêche perdus
- **sensibilisation** : développement outils et animations

RÉSEAU TORTUES MARINES GUADELOUPE FWI

RÉSEAU TORTUES MARINES MARTINIQUE

Action 12: Localiser et procéder à l'enlèvement des engins de pêche fantômes et des engins non réglementaires

Bilan 2025 — Martinique

SIGNALEMENTS

96 signalements depuis BERYL (01/07/2024) dont **9 engins illégaux**, **37 engins fantômes**, **34 gros déchets**, **2 engins perdus par pêcheurs**

COLLECTES

2 engins perdus par pêcheurs (Case-Pilote)
1 opération Grande Anse : environ 15 nasses + divers cordage et pneus
1 opération Saint-Pierre : 546 pneus

RENVOI AUTORITÉS (MAIL ET/OU WHATSAPP RETOM-BIM)

5 engins de pêche avec prise tortues - dont 1 résolu
6 engins dans zone interdite - dont 2 résolus

LIMITES

- **disponibilités des services de l'État** pour interventions rapides
- **ne pouvons pas intervenir partout** (budget + profondeur + démarches d'organisation lourdes)

Action 12: Localiser et procéder à l'enlèvement des engins de pêche fantômes et des engins non réglementaires

Bilan 2025 | **Martinique**

ACCOMPAGNEMENT MARINS-PÊCHEURS + CONNAISSANCES

- **2 études sur les engins de pêche et sur les déchets dans les ports**
  - rapports disponibles sur page web BIM
- **2 ports de pêche en cours d'accompagnement** (améliorer gestion déchets dans les ports : Case Pilote et Anses d'Arlet)
- **2 assos de marins-pêcheurs** intéressées pour poursuivre ramassage de nasses perdues (Anses d'Arlets et Ste Anne)
- **3 bacs à filets** (Carbet - Bellefontaine - Case Pilote)

ACCOMPAGNEMENT COMMUNES

- 1ère commune en 2025-2026 : **Case-Pilote**

CONNAISSANCES

- **Tour ZEPAL** 5 au 11 novembre 2025

SENSIBILISATION

- **5 outils à venir** : guide des déchets, e-learning, atelier micro-plastiques, sculptures en déchets, pochoir pour le sol type "la mer commence ici"
- **nombreuses animations en 2025**

Action 12: Localiser et procéder à l'enlèvement des engins de pêche fantômes et des engins non réglementaires

Perspectives 2026 — Martinique

POURSUITE DES ACTIONS

- **1 ou 2 opérations "nasses perdues"** à prévoir
- **tour ZEPAL**
- poursuite **accompagnement acteurs**
- nombreuses **animations scolaires**
- **mallette de sensibilisation** sera disponible pour les autres acteurs

LIMITES

- **Indisponibilité de la plateforme Zéro Déchet Sauvage** depuis plusieurs mois
- **Disponibilité des acteurs pour avancer** dans l'accompagnement
- Besoin du **relais d'autres assos sur le volet sensibilisation** (on arrive pas à répondre à toutes les demandes)

Action 12: Localiser et procéder à l'enlèvement des engins de pêche fantômes et des engins non réglementaires

TOTM

CT Conservation en mer 2024 (validé COTEC & COPIL) **Guadeloupe**

PROPOSITION N°5

*« Le **Grand Port Maritime de Guadeloupe** (GPMG) lance un **appel à projets** avec l'assistance à maîtrise d'ouvrage de l'animation du PNA pour **structurer un réseau de signalement et de collecte de gros déchets marins et d'engins de pêches perdus ou abandonnés**, et associant les autorités compétentes (dont direction de la mer) et les partenaires du RTMG (réseau échouage, CNRS, PNG, etc.) »*

- ***Action non réalisée en 2025** par le GPMG, et non impulsée par l'animation du PNA dans le contexte de transition entre l'ONF et TOTM*

- *Parmi les autorités compétentes, la **Brigade nautique** a rappelé sa compétence et son activité en commission « échouage » Guadeloupe pour le **ramassage d'engins non marqués**. Elle invite le réseau à **contacter le 17 pour solliciter son intervention***

RÉSEAU TORTUES MARINES GUADELOUPE FWI

RÉSEAU TORTUES MARINES MARTINIQUE

Action 14: Encadrer l'approche des tortues marines

PRÉFET DE LA RÉGION GUADELOUPE Liberté

PRÉFET DE LA MARTINIQUE Liberté

CT Conservation en mer 2024 (modifiée COTEC & validée COPIL)

Antilles

PROPOSITION N°6

*« Les **DEAL 971 & 972** étudient la possibilité juridique de **fixer les règles d'approche et d'encadrement pour l'observation de tortues marines**, via les **aires marines protégées** aux Antilles (dont le PNG et le PNMM) »*

- ***Guadeloupe** : échange engagé avec le PNG début 2025, mais sujet en pause dans le contexte de transition sur l'animation du PNATMAF entre l'ONF et TOTM. Une nouvelle réunion en cours de programmation entre la DEAL et le PNG.*
- ***Martinique** : échange engagé avec le PNMM et la DM à l'occasion de 2 réunions, mais sujet en pause dans le contexte de transition sur l'animation du PNATMAF entre l'ONF et TOTM.*

RÉSEAU TORTUES MARINES GUADELOUPE FWI

RÉSEAU TORTUES MARINES MARTINIQUE

VOLET CONSERVATION (EN MER)

Objectif 3 : **Lutter contre les infractions à la protection des tortues marines**

31

Action 16 : Renforcer les actions de surveillance et de police

CT Conservation en mer 2024 (modifiée COTEC & validée COPIL) Guadeloupe

PROPOSITION N°7

*« La **Direction de la Mer Guadeloupe** poursuit la coordination de l'action des services de l'État dans le cadre du **nouveau Plan de contrôle et de surveillance des pêches et de l'environnement marin** (PCPMSEM) qui s'applique également aux îles du Nord.*

*Elle proposera en commission 2025 un **bilan de ces contrôles** avec ses partenaires (PNG, SD OFB, Gendarmerie maritime, Brigade nautique, ULAM, Douane, RN Petite Terre, RN Saint-Martin), incluant le **nombre de PV simplifiés pour l'application de l'arrêté n°329-2023 interdisant le mouillage sur les herbiers marins, en particulier à Marie-Galante, à Deshaies et au Gosier** »*

- ***Bilan non disponible pour la commission. Recrutement DM en cours pour remplacer le départ de Frédérique EHRSTEIN***

Action 16 : Renforcer les actions de surveillance et de police

CT Conservation en mer 2024 (modifiée COTEC & validée COPIL) — Martinique

PROPOSITION N°8

*« La **Direction de la Mer Martinique** poursuit la coordination de l'action des services de l'État dans le cadre du **nouveau Plan de contrôle et de surveillance des pêches et de l'environnement marin 2024-2025** (PCPM-EM).*

*Elle proposera en commission 2025 **un bilan de ces contrôles** avec ses partenaires (PNNM, SD OFB, Gendarmerie maritime, Brigade nautique, ULAM, Douane, PNRM) »*

Action 16 : Renforcer les actions de surveillance et de police

PRÉFET DE LA MARTINIQUE
Liberté Égalité Fraternité
Direction de la Mer de la Martinique

Bilan 2025 | **Martinique**

PLAN DE CONTRÔLE ET DE SURVEILLANCE DES PÊCHES ET DE L'ENVIRONNEMENT MARIN 2024-2025 DE LA MARTINIQUE

Objectifs annuels ministériels :

- 50 contrôles « police du mouillage »
- 15 contrôles « dérangement d'espèces protégées » (soit +5 pour 2025)

Objectifs annuels du plan régional de contrôle :

- 70 contrôles « police du mouillage » (soit +10 pour 2025)
- 91 contrôles « dérangement d'espèces protégées » (soit +53 pour 2025)

RÉSEAU TORTUES MARINES GUADELOUPE FWI

RÉSEAU TORTUES MARINES MARTINIQUE

Action 16 : Renforcer les actions de surveillance et de police

PRÉFET DE LA MARTINIQUE – Direction de la Mer de la Martinique

Bilan 2025 | **Martinique**

PLAN DE CONTRÔLE ET DE SURVEILLANCE DES PÊCHES ET DE L'ENVIRONNEMENT MARIN 2024-2025 DE LA MARTINIQUE

2024

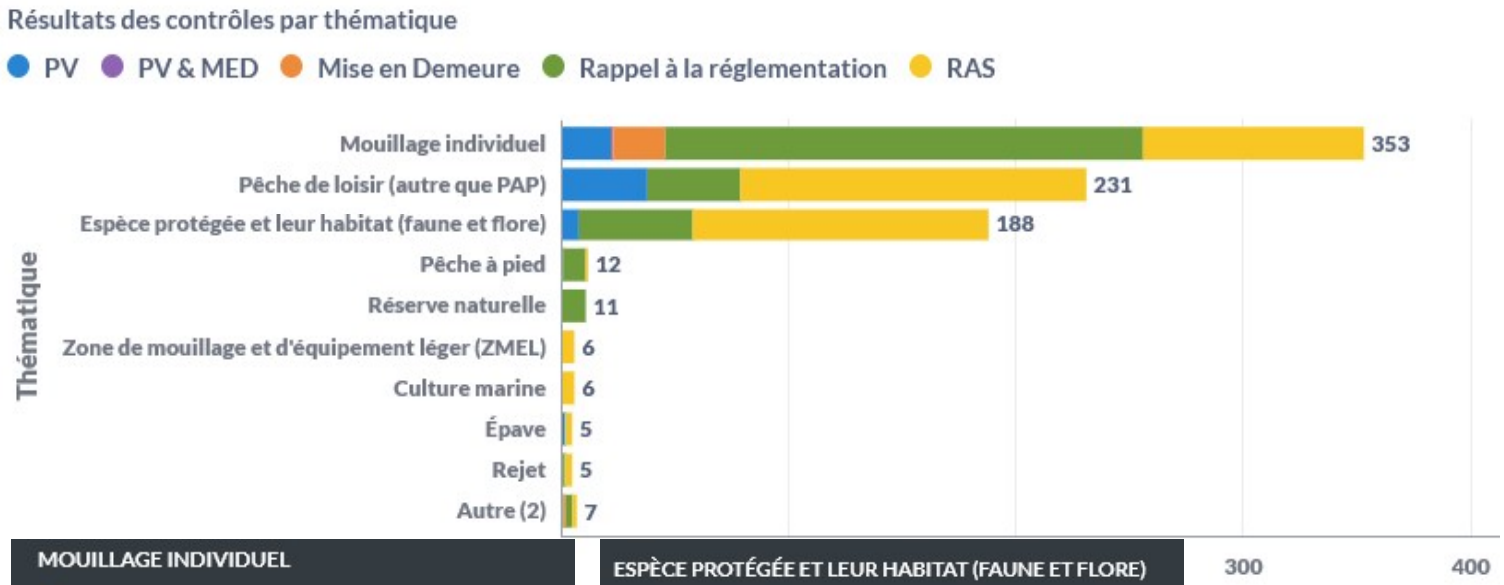

MOUILLAGE INDIVIDUEL		
PV	22	6.23 %
Rappel à la réglementation	210	59.49 %
RAS	97	27.48 %
Mise en Demeure	23	6.52 %
PV & MED	1	0.28 %
= Total	353	100 %

ESPÈCE PROTÉGÉE ET LEUR HABITAT (FAUNE ET FLORE)		
Rappel à la réglementation	50	26.60 %
RAS	130	69.15 %
PV	8	4.26 %
PV & MED	0	0.00 %
Mise en Demeure	0	0.00 %
= Total	188	100 %

Action 16 : Renforcer les actions de surveillance et de police

PRÉFET DE LA MARTINIQUE – Direction de la Mer de la Martinique

Bilan 2025 | **Martinique**

PLAN DE CONTRÔLE ET DE SURVEILLANCE DES PÊCHES ET DE L'ENVIRONNEMENT MARIN 2024-2025 DE LA MARTINIQUE

2025

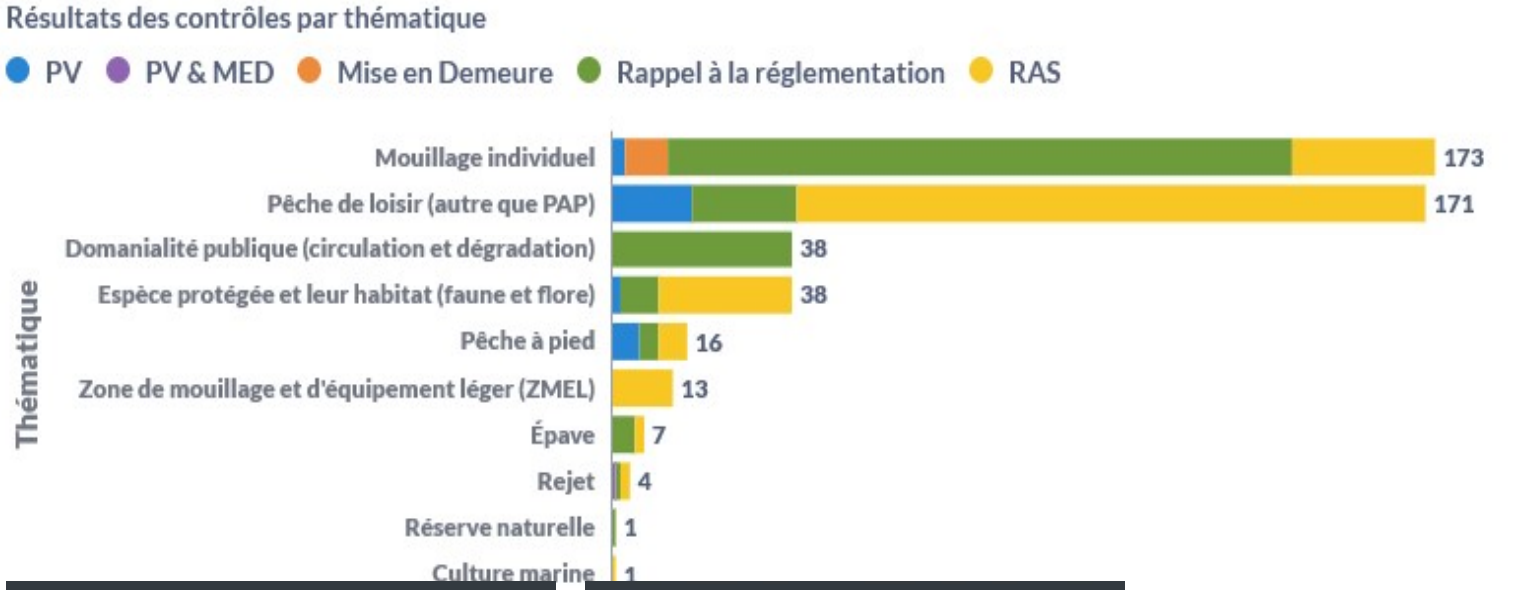

MOUILLAGE INDIVIDUEL		
Rappel à la réglementation	131	75.72 %
RAS	30	17.34 %
Mise en Demeure	9	5.20 %
PV	3	1.73 %
PV & MED	0	0.00 %
= Total	173	100 %

ESPÈCE PROTÉGÉE ET LEUR HABITAT (FAUNE ET FLORE)		
PV	2	5.26 %
RAS	28	73.68 %
Rappel à la réglementation	8	21.05 %
PV & MED	0	0.00 %
Mise en Demeure	0	0.00 %
= Total	38	100 %

Action 16 : Renforcer les actions de surveillance et de police

PRÉFET DE LA MARTINIQUE
Liberté Égalité Fraternité
Direction de la Mer de la Martinique

Perspectives 2026 | **Martinique**

SURVEILLANCE ET CONTRÔLE DE L'ENVIRONNEMENT MARIN – PROJECTIONS 2026 DEB

- **Maintien** des thématiques de **contrôles prioritaires** :
  - carénage sauvage
  - mouillage individuel hors ZMEL
  - ZMEL
  - travaux en mer
  - dérangement espèces protégées

- **Réflexions** sur d'éventuelles **thématiques prioritaires nouvelles**, notamment :
  - **Zones de protection forte** : cohérence avec le décret du 12.04.2022
  - **Rejets illicites** : couvrirait également les rejets d'eaux grises / eaux noires

RÉSEAU TORTUES MARINES GUADELOUPE FWI

RÉSEAU TORTUES MARINES MARTINIQUE

VOLET CONSERVATION (EN MER)

Objectif 6 : **Encadrer les aménagements et activités susceptibles d'impacter les habitats de tortues marines**

38

Action 21 : Lutter contre le mouillage forain sur les herbiers et les communautés coralliennes

TOTM

CT Conservation en mer 2024 (validé COTEC & COPIL) **Saint-Martin**

PROPOSITION N°9

*« **L'AGRNSM** poursuit l'objectif d'**interdire le mouillage à l'ancre** dans la réserve naturelle, d'après la cartographie actualisée des biocénoses et le nouveau parc de bouées installées dans le cadre du projet **ReCorEA** »*

RÉSEAU TORTUES MARINES GUADELOUPE FWI

RÉSEAU TORTUES MARINES MARTINIQUE

Action 21 : Lutter contre le mouillage forain sur les herbiers et les communautés coralliennes

Réserve Naturelle Nationale de Saint-Martin

Bilan 2025 | **Saint-Martin**

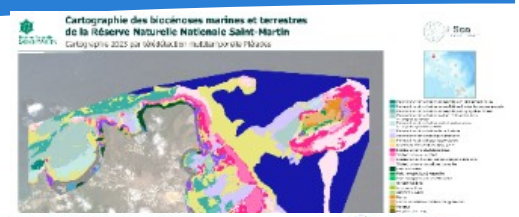

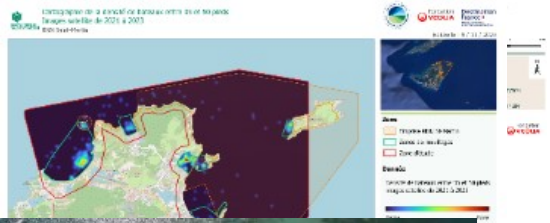

POURSUITE DU PROJET RECOREA ST-MARTIN

- Dépôt dossier **demande autorisation Env**. + **AOT** (Janvier 2025)
- Demande d'**Etude d'Impacts** (Juin 2025)
- Signature **avenant OFB/AGRNSM** (>>>mars 2026)
- **Finalisation dossier Etude Impacts** (septembre 2025)
- **Mise à jour devis installation** (septembre 2025)
- Sensibilisation usagers + Police

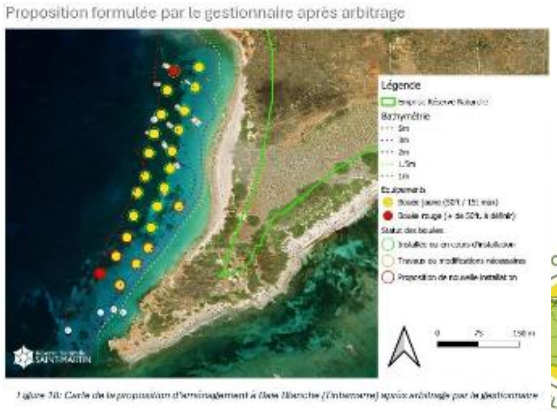

Action 21 : Lutter contre le mouillage forain sur les herbiers et les communautés coralliennes

Réserve Naturelle Nationale de Saint-Martin

Perspectives 2026 | **Saint-Martin**

PROJET RECOREA 2026

- Déploiement du parc (**65 bouées** ; début 2026)
- **Évolution réglementation par Arrêté préfectoral** (par la suite)
- Sensibilisation des usagers
- Déploiement d'un outil de réservation de bouée
- Entretien du nouveau parc

Proposition formulée par le gestionnaire après arbitrage

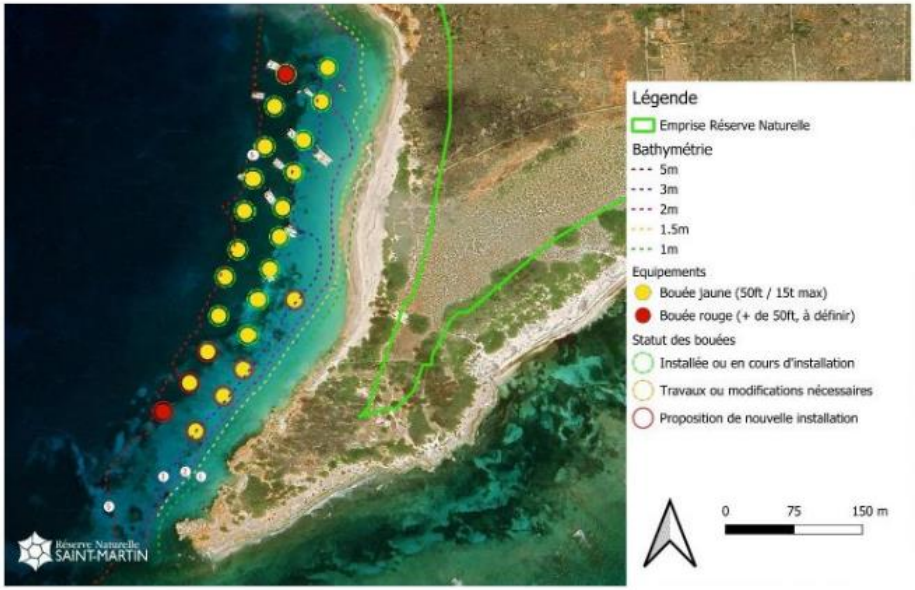

Figure 18: Carte de la proposition d'aménagement à Baie Blanche (Tintamarre) après arbitrage par le gestionnaire

Action 21 : Lutter contre le mouillage forain sur les herbiers et les communautés coralliennes

CT Conservation en mer 2024 (validé COTEC & COPIL) Guadeloupe

PROPOSITION N°10

*« La **Direction de la Mer Guadeloupe** poursuit le suivi des projets de **ZMEL**, avec une attention particulière pour éviter le report du mouillage forain sur les récifs à proximité directe »*

Action 21 : Lutter contre le mouillage forain sur les herbiers et les communautés coralliennes

PRÉFET DE LA GUADELOUPE
Liberté
Égalité
Fraternité
Direction de la Mer de la Guadeloupe

Bilan 2025 **Guadeloupe**

ARRÊTÉS D'ORGANISATION DU MOUILLAGE FORAIN

- Arrêté du 22 octobre 2024 limitant le mouillage forain à 72 heures dans les eaux de l'archipel de Guadeloupe, de Saint-Martin et de Saint-Barthélemy

L.2122-1 du CG3P :

« *Nul ne peut, sans disposer d'un titre l'y habilitant, occuper une dépendance du domaine public d'une personne publique mentionnée à l'article L.1 ou l'utiliser dans des limites dépassant le droit d'usage qui appartient à tous.* »

- Arrêté du 5 juin 2023 interdisant le mouillage sur les herbiers dans l'archipel de la Guadeloupe.

- Arrêté du 18 décembre 2024 relatif au mouillage des navires de plus de 50 mètres

Action 21 : Lutter contre le mouillage forain sur les herbiers et les communautés coralliennes

PRÉFET DE LA GUADELOUPE
Liberté Égalité Fraternité
Direction de la Mer de la Guadeloupe

Bilan 2025 **Guadeloupe**

Arrêté du 18 décembre 2024 relatif au mouillage des navires de plus de 50 mètres

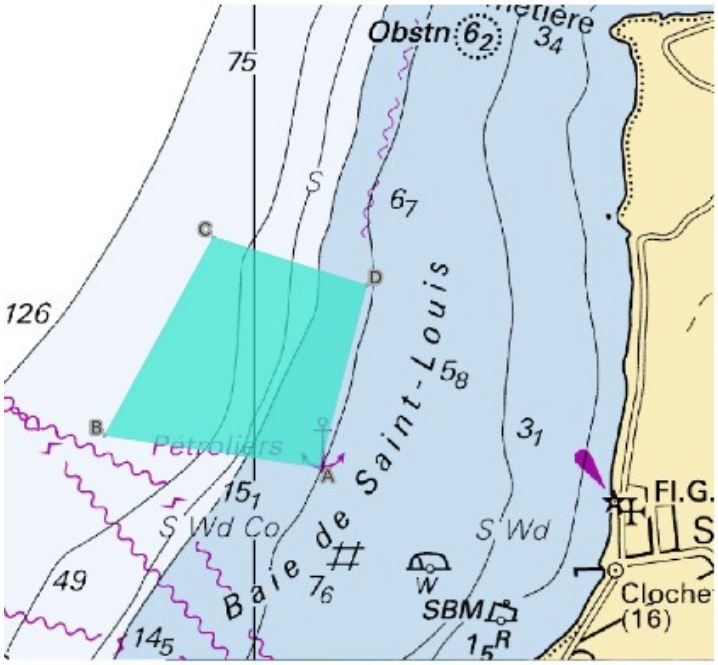

Baie de Saint-Louis - **Saint-Louis**

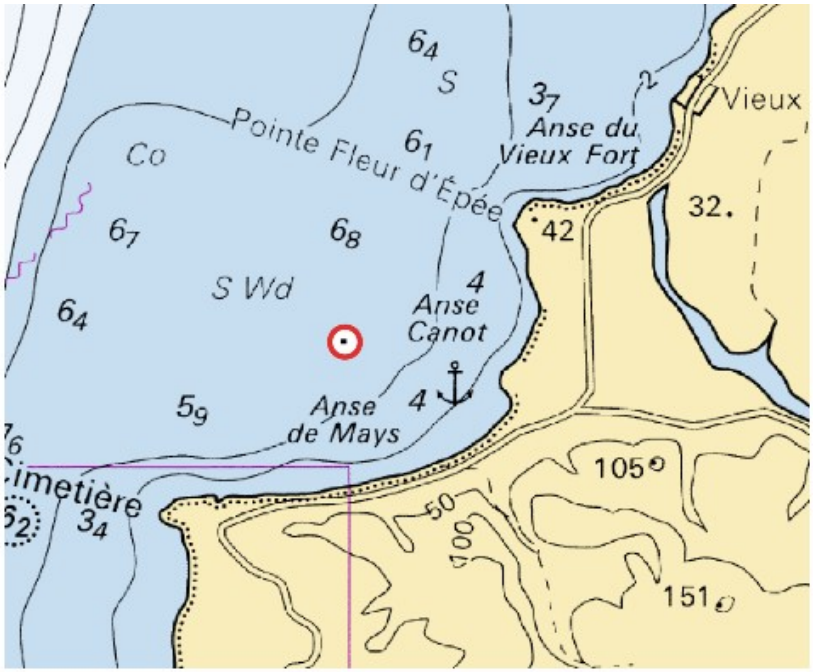

Plage de l'Anse canot - **Marie-Galante**

Action 21 : Lutter contre le mouillage forain sur les herbiers et les communautés coralliennes

PRÉFET DE LA GUADELOUPE
Liberté Égalité Fraternité
Direction de la Mer de la Guadeloupe

Bilan 2025 **Guadeloupe**

Arrêté du 18 décembre 2024 relatif au mouillage des navires de plus de 50 mètres

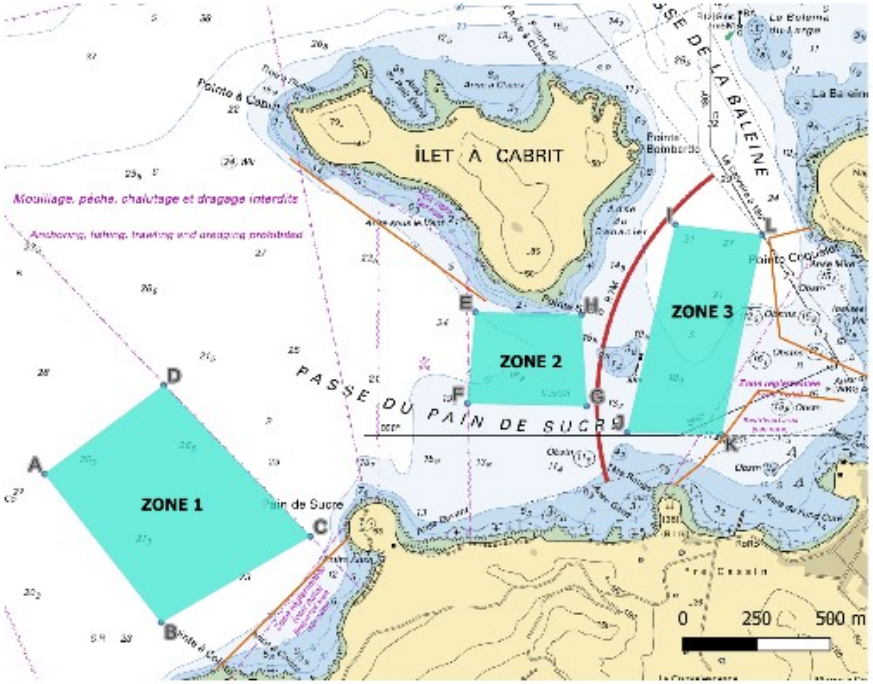

Terre-de-Haut – **Les Saintes**

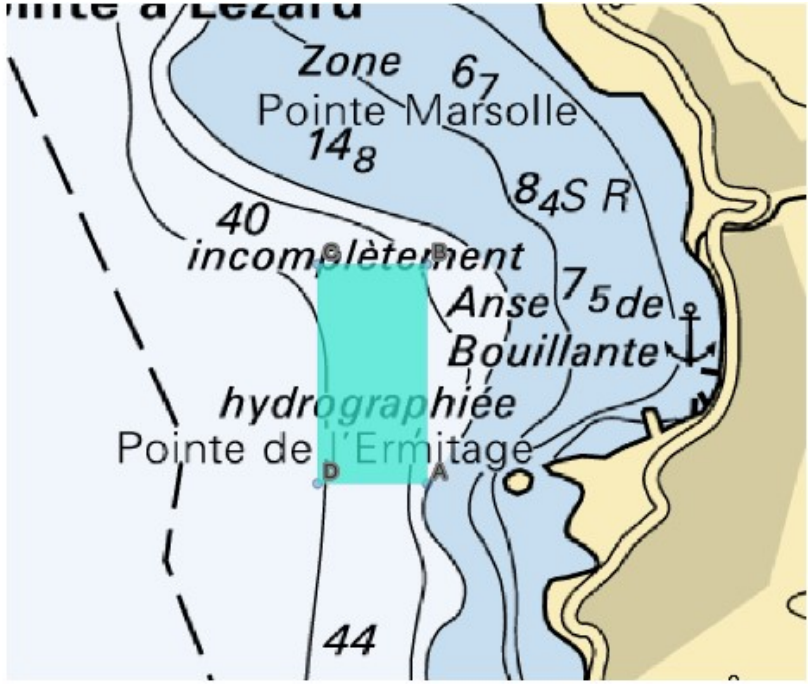

Anse de Bouillante - **Bouillante**

Action 21 : Lutter contre le mouillage forain sur les herbiers et les communautés coralliennes

PRÉFET DE LA GUADELOUPE
Liberté
Égalité
Fraternité

Direction de la Mer de la Guadeloupe

Bilan 2025 | **Guadeloupe**

Arrêté du 18 décembre 2024 relatif au mouillage des navires de plus de 50 mètres

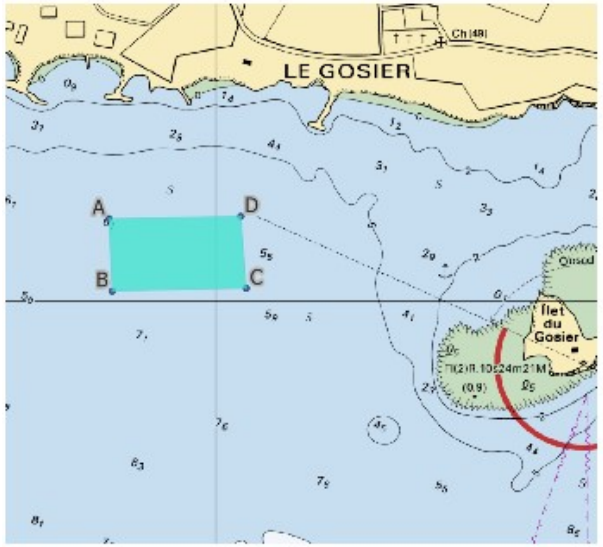

Le Gosier

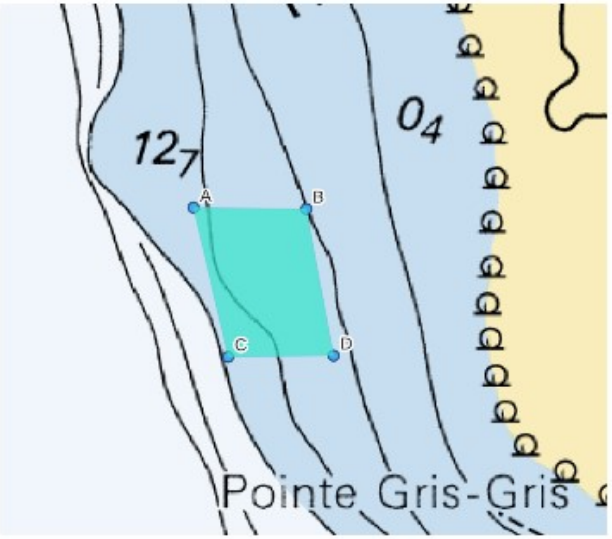

Plage de l'Anse du Gris-Gris - **Port-Louis**

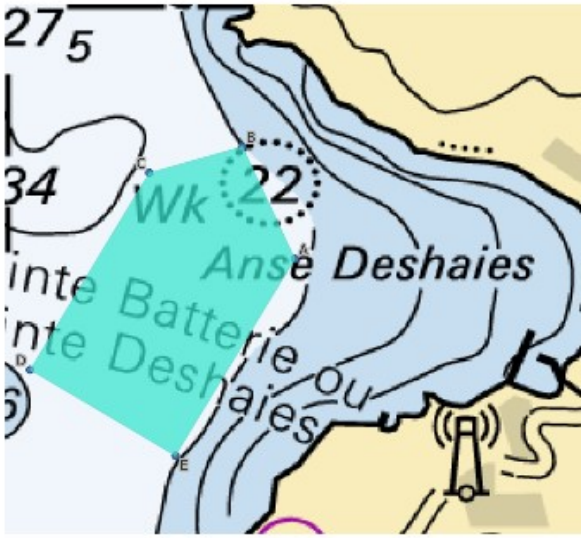

Anse Deshaies - **Deshaies**

Action 21 : Lutter contre le mouillage forain sur les herbiers et les communautés coralliennes

PRÉFET DE LA GUADELOUPE
Liberté
Égalité
Fraternité
Direction de la Mer de la Guadeloupe

Actualités 2025 **Guadeloupe**

SUIVI DES PROJETS DE ZMEL ET DES PLANS DE BALISAGE DANS LA ZONE DES 300M

1. État des lieux des projets de ZMEL

- Le projet de ZMEL de **Saint-Louis** en cours d'achèvement ;
- Le projet de ZMEL de **Bouillante** en cours d'achèvement ;
- Le projet de ZMEL du **Gosier** en cours d'instruction ;
- Le projet de ZMEL de **Rivière Sens (Gourbeyre)** dont l'instruction relève du Grand Port Maritime de Guadeloupe

Action 21 : Lutter contre le mouillage forain sur les herbiers et les communautés coralliennes

PRÉFET DE LA GUADELOUPE
Liberté Égalité Fraternité
Direction de la Mer de la Guadeloupe

Bilan 2024-2025 | **Guadeloupe**

Projet de Saint-Louis (en cours d'achèvement)

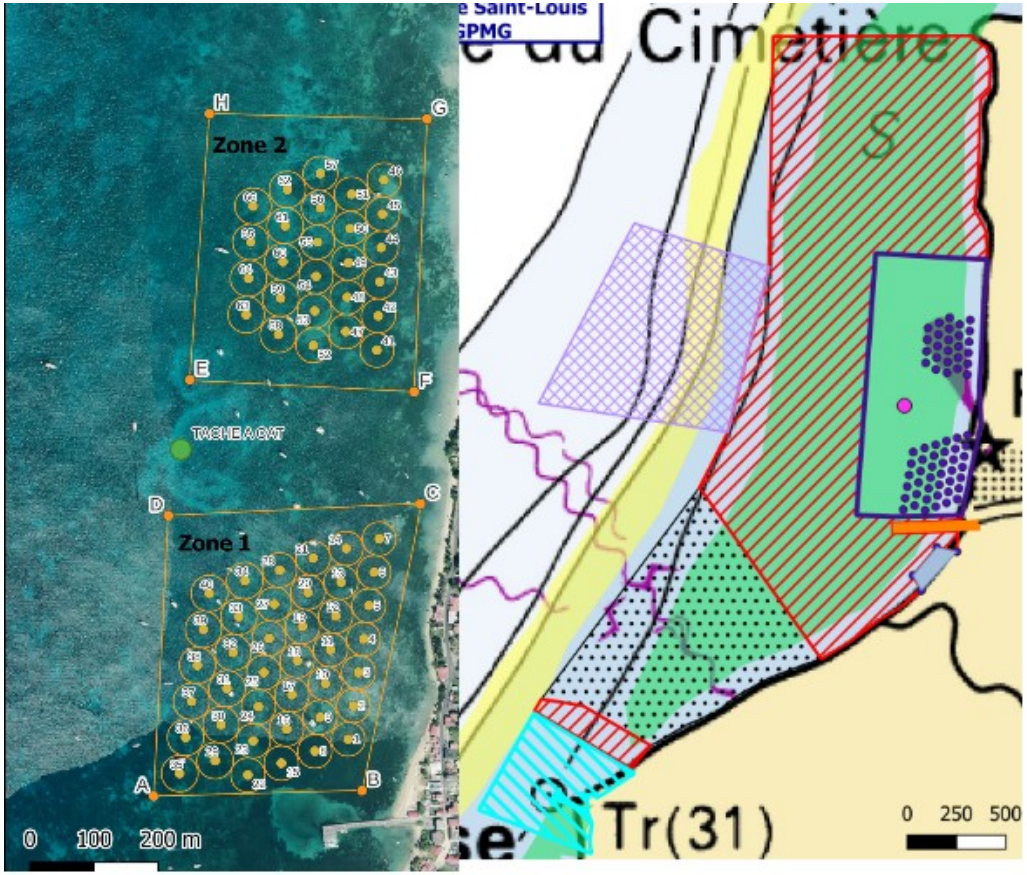

- ZMEL est composée de deux zones :

ZONE 1 : 40 mouillages
ZONE 2 : 26 mouillages

66 mouillages

- **Fin des travaux de la ZMEL prévu fin mars 2026**
- **Projet de création d'une zone d'interdiction du mouillage autour de la ZMEL de Saint-Louis**

Action 21 : Lutter contre le mouillage forain sur les herbiers et les communautés coralliennes

PRÉFET DE LA GUADELOUPE
Liberté Égalité Fraternité
Direction de la Mer de la Guadeloupe

Bilan 2024-2025 **Guadeloupe**

Projet de Bouillante (en cours d'achèvement) 71 mouillages

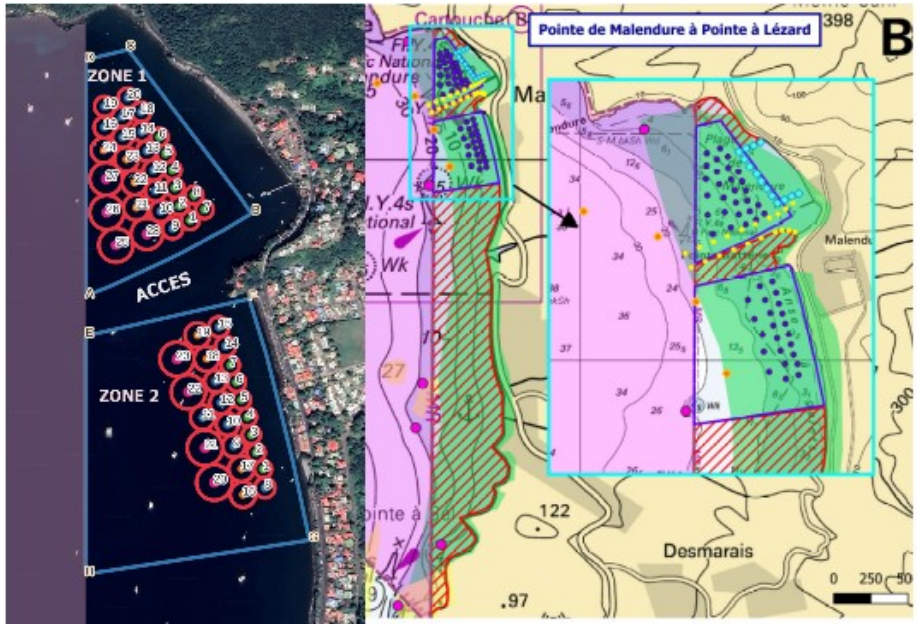

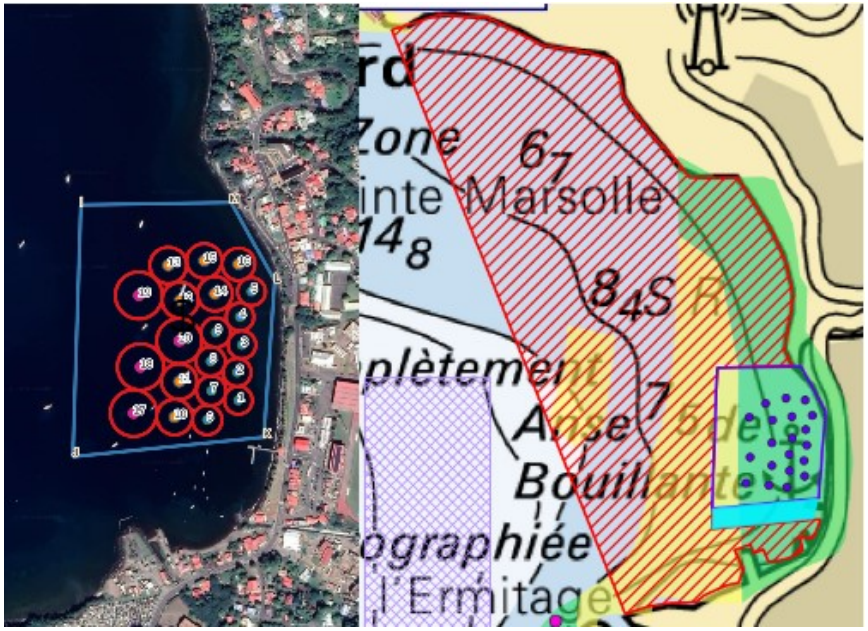

Malendure
Zone 1 : 28 mouillages
Zone 2 : 23 mouillages

Bourg :
20 mouillages

Projet de création d'une zone d'interdiction du mouillage autour de la ZMEL de Bouillante

Action 21 : Lutter contre le mouillage forain sur les herbiers et les communautés coralliennes

PRÉFET DE LA GUADELOUPE
Liberté
Égalité
Fraternité
Direction de la Mer de la Guadeloupe

Bilan 2024-2025 **Guadeloupe**

Projet de Gosier (en cours d'instruction) 60 mouillages

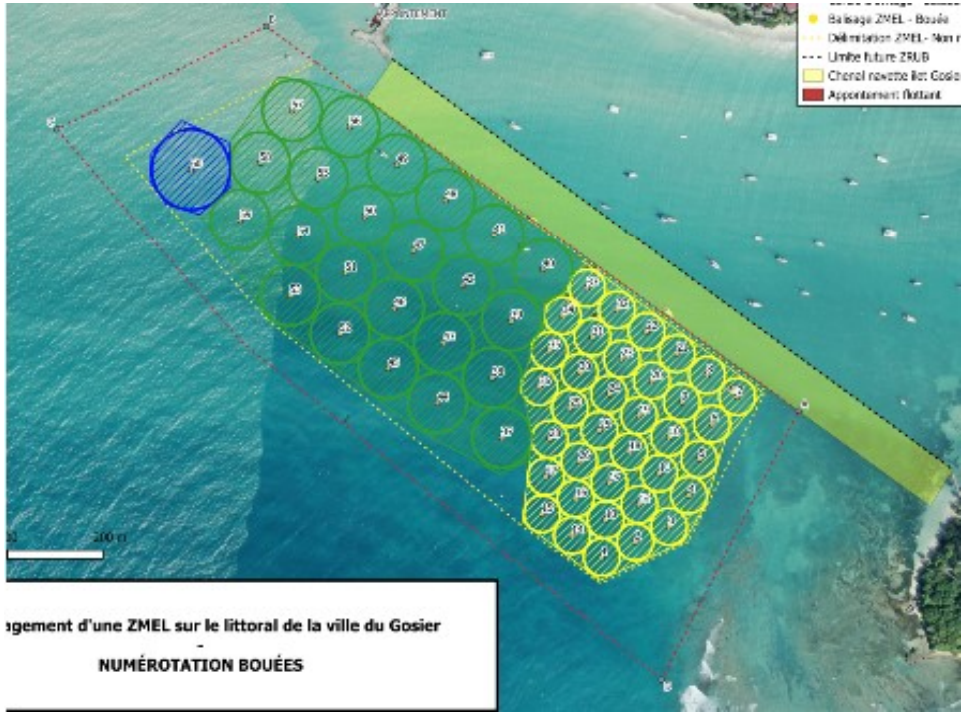

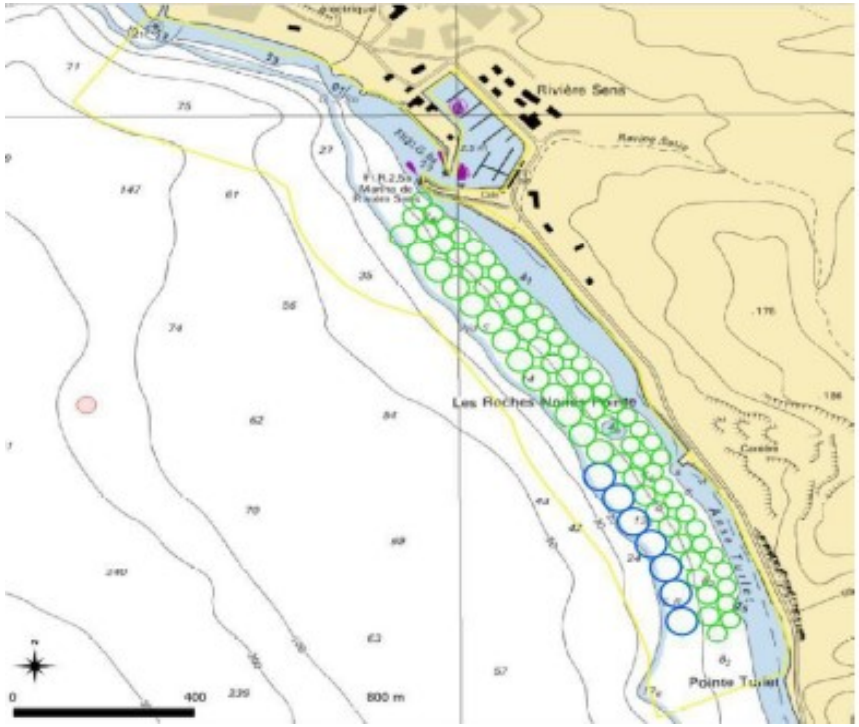

Secteur 1 : 36 mouillages
Secteur 2 : 23 mouillages
Secteur 3 : 1 mouillage

Secteur 1 : 53 mouillages
Secteur 2 : 7 mouillages

Action 21 : Lutter contre le mouillage forain sur les herbiers et les communautés coralliennes

PRÉFET DE LA GUADELOUPE
Liberté Égalité Fraternité
Direction de la Mer de la Guadeloupe

Bilan 2024-2025 **Guadeloupe**

2. Plans de balisage (bande des 300 mètres)

Plans en vigueur

- **Le Gosier** → Plan de balisage validé, mais pas opposable, les bouées n'étant pas en place (vandalisme régulier ; détérioration) ;
- **Saint-François** → Plan de balisage validé (zone du lagon), mais plus de bouées ;
- **Bouillante** → Plan de balisage validé (Malendure), et la majorité des bouées délimitant la zone réservée à la baignade est en place ;

Plans à mettre en place

- Cas particulier de **Port-Louis** → Bouées mises en place mais plan à valider par arrêté préfectoral.
- **Gourbeyre** (en cours et en lien avec le GPMG gestionnaire du plan d'eau),

Rq : la DM a déjà fait et continue à faire de la communication auprès des communes / intérêt et importance de la mise en place de plans de balisage réglementaire (nota : contraintes financières pour certaines communes)

Action 21 : Lutter contre le mouillage forain sur les herbiers et les communautés coralliennes

CT Conservation en mer 2024 (validé COTEC & COPIL) **Martinique**

PROPOSITION N°11

*« La **Direction de la Mer Martinique** poursuit le suivi des projets de **ZMEL**, et poursuit la réflexion pour **évaluer le besoin et la possibilité d'interdire le mouillage sur herbiers** comme en Guadeloupe »*

Action 21 : Lutter contre le mouillage forain sur les herbiers et les communautés coralliennes

PRÉFET DE LA MARTINIQUE
Liberté
Égalité
Fraternité
Direction de la Mer de la Martinique

Bilan 2025 | **Martinique**

1. La ZMEL des Anses d'Arlet

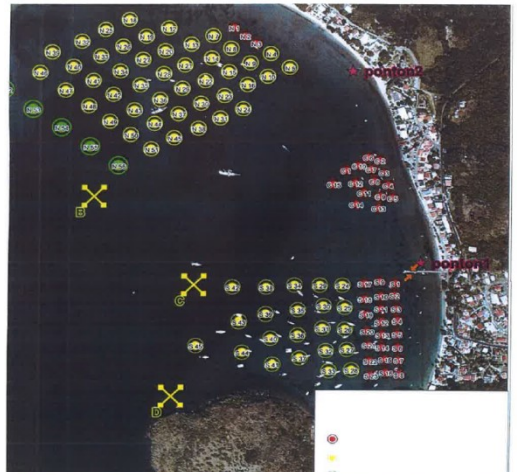

- 2015 : **Autorisation préfectorale** pour son installation et pour 15 ans
  - Bénéficiaire : CAESM
- Juin 2022 : **Fermeture de la ZMEL** en raison de dysfonctionnements
- **186 mouillages** sur 2 zones :
  - Grande Anse : **129** mouillages
  - Bourg : **57** mouillages
- Règlement de police
- Plan de balisage organisant les usages dans la bande des 300 mètres

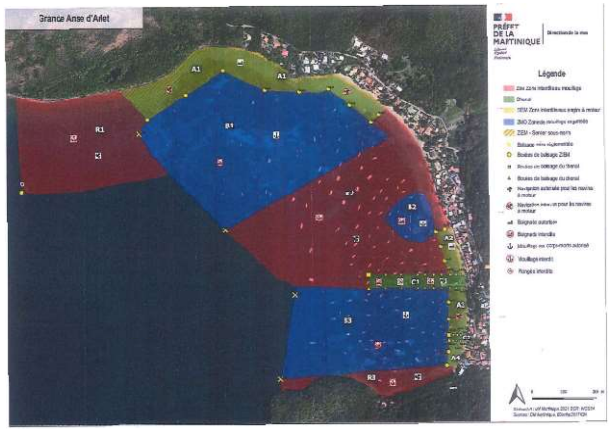

Action 21 : Lutter contre le mouillage forain sur les herbiers et les communautés coralliennes

PRÉFET DE LA MARTINIQUE
Liberté
Égalité
Fraternité
Direction de la Mer de la Martinique

Bilan 2025 | **Martinique**

2. La ZMEL de Saint-Pierre

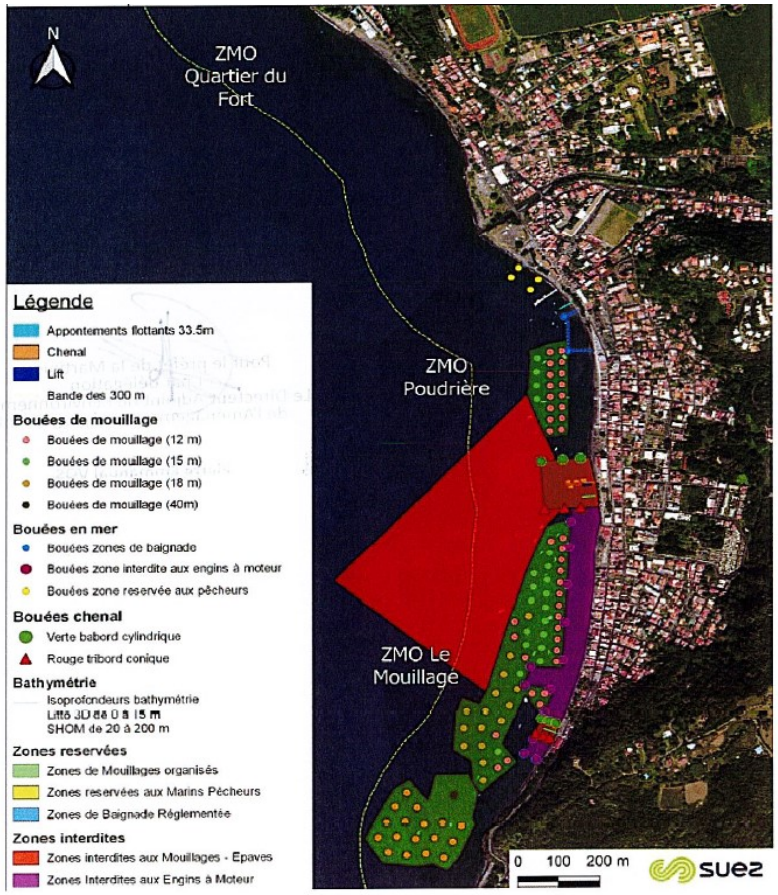

- 2022 : **Autorisation préfectorale** pour son installation et pour 15 ans
  - Bénéficiaire : CAP Nord
  - Gestionnaire : SAEPP
- **92 mouillages** sur 3 zones :
  - Quartier « Poudrière » : **19** mouillages
  - Quartier « Le Mouillage » : **55** mouillages
  - Quartier « Le Mouillage - Sud » : **18** mouillages
- Règlement de police

Action 21 : Lutter contre le mouillage forain sur les herbiers et les communautés coralliennes

PRÉFET DE LA MARTINIQUE
Liberté
Égalité
Fraternité
Direction de la Mer de la Martinique

Perspectives 2026 — Martinique

1. La Baie du Marin et Sainte-Anne

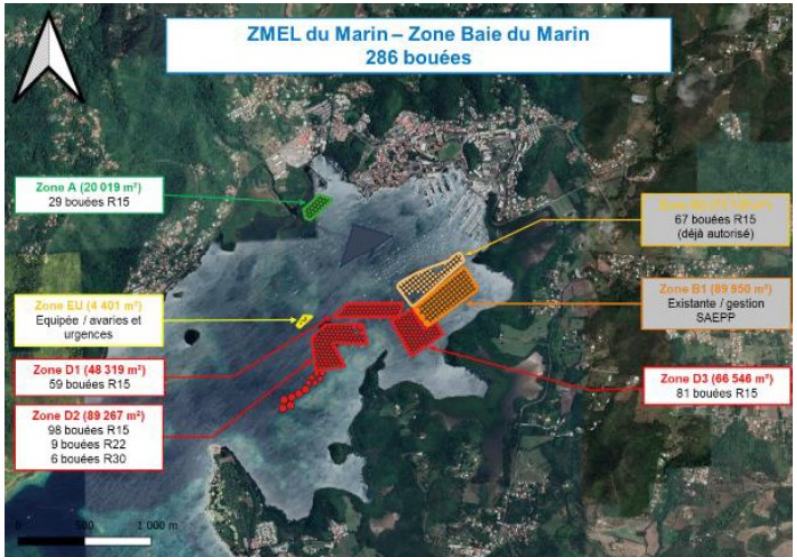

Baie du Marin :

- 1 ZMEL existante de 98 bouées
- 86 bouées réparties en 5 zones
- Navires jusqu'à 30 mètres

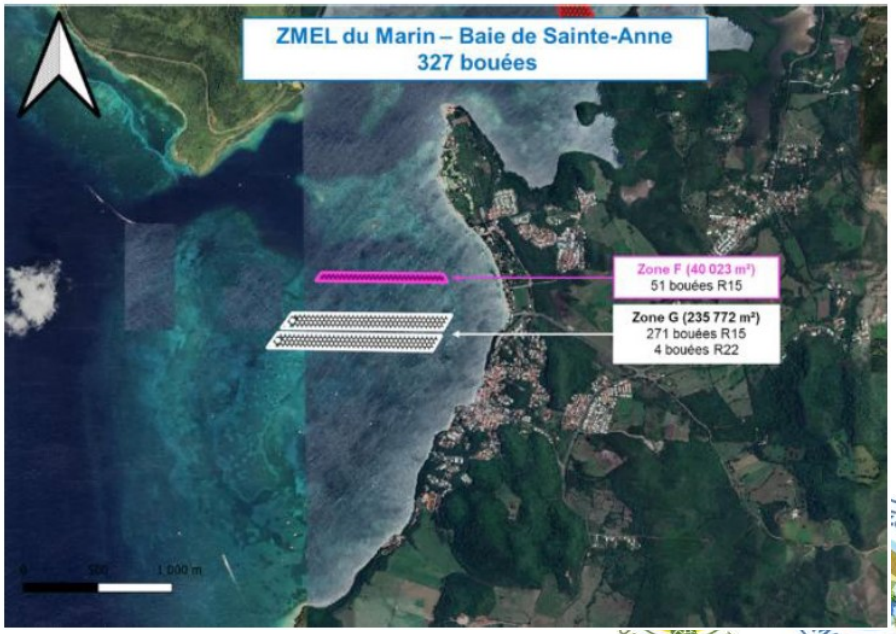

Sainte-Anne :

- 327 mouillages réparties sur 2 zones
- Navires jusqu'à 22 mètres

Action 21 : Lutter contre le mouillage forain sur les herbiers et les communautés coralliennes

PRÉFET DE LA MARTINIQUE
Liberté
Égalité
Fraternité
Direction de la Mer de la Martinique

Perspectives 2026 — Martinique

2. La baie de Fort-de-France

Travaux menés dans le cadre du Contrat de la Grande Baie : étude de préfigurant pour l'installation de ZMEL sur les territoires concernés (de Schoelcher au Cap Salomon)

23 zones potentielles identifiées

3. La Trinité / Le Robert

Études en cours sur les opportunités, contraintes et potentialités

CLÔTURE
Liste des propositions 2026 à soumettre au COTEC

RÉSUMÉ DES PROPOSITIONS DE LA COMMISSION

(Cf. relevé des propositions qui seront transmises avec le compte-rendu)

Merci de votre participation !

58